

Orario

Dalle 10.00 alle 19.00, dal martedì al sabato.
 Dalle 10.00 alle 15.00, la domenica, i giorni festivi e il lunedì prefestivo.
 Chiuso: 1° gennaio, 1° maggio e 25 dicembre.
 Tutti i lunedì (eccetto festivi e prefestivi).
 Planetario: si conferma in biglietteria; circa uno spettacolo ogni ora.

Tariffe*

| | Museo | Planetario |
|-----------|--------|------------|
| Generale: | 7.00 € | 2.50 € |
| Ridotta: | 6.00 € | 2 € |
| Studenti: | 5.00 € | 2 € |

Tariffa ridotta: persone di età superiore ai 65 anni, minorenni e gruppi organizzati di più di 15 persone.

*Tariffe soggette a possibili variazioni.

A piedi: a circa 15 minuti dal centro.
 In macchina: dal Camino de Ronda e dalla Circonvallazione.
 Autobus urbano:
 SN5 (Parque de las Ciencias)
 S0 (Plaza de las Américas)
 C5 (Alejandro Otero)
 U3, SN2 y SN3 (Camino de Ronda-Jardín de la Reina)
 LAC (Paseo del Violón)

Treno: tariffe speciali per gruppi. Informazioni presso RENFE (Rete nazionale delle ferrovie spagnole).
 Parcheggio pubblico con prezzi ridotti per i visitatori.

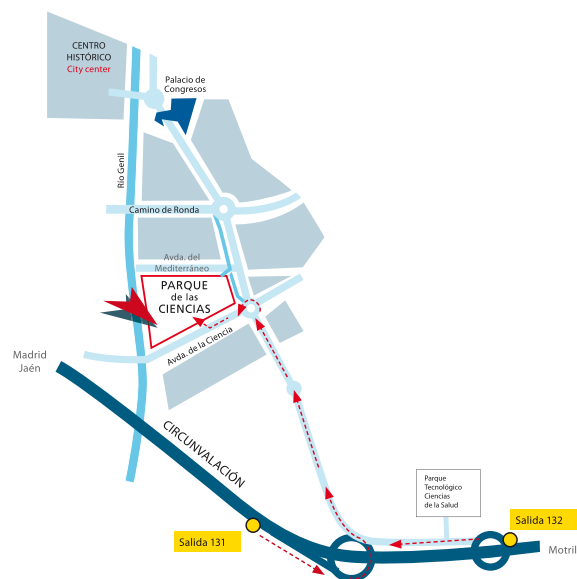

Per ulteriori informazioni:

www.parqueciencias.com
 Telefono: (+34) 958 131900
 Avda. de la Ciencia s/n. 18006 Granada
 info@parqueciencias.com



Consorcio Parque de las Ciencias
 Consejerías de Educación
 Medio Ambiente y Ordenación del Territorio
 Economía y Conocimiento. Junta de Andalucía
 Instituto Andaluz de Prevención de Riesgos Laborales
 Consejo Superior de Investigaciones Científicas
 Ayuntamiento de Granada
 Diputación Provincial de Granada
 Universidad de Granada
 CAJAGRANADA Fundación

Il Parque de las Ciencias è un museo interattivo di oltre 70.000 m², ubicato a pochi minuti a piedi dal centro storico di Granada, con una delle offerte culturali e scientifiche più varie d'Europa.



Edificio Macroscopio

Padiglione Viaggio nel Corpo Umano. Un viaggio dall'origine della vita fino all'anatomia umana.

Padiglione Al-Andalus e la Scienza. L'eredità scientifica e tecnologica di Al-Andalus a portata di mano.

Padiglione Cultura della Prevenzione. Migliorare la percezione dei rischi sul lavoro e nella vita quotidiana.

Padiglione Tecno-forum. Uno spazio per le nuove tecnologie, l'innovazione e l'arte.

Sala Esplora la Soffitta del Museo. Avvicina la scienza all'infanzia attraverso la scoperta e l'esplorazione.

Padiglione Mostre Temporanee. Grandi produzioni espositive di ambito nazionale ed internazionale.

Edificio Pendolo di Foucault

Scoprire il fragile equilibrio del nostro pianeta, moltiplicarsi nel tunnel infinito ed acchiappare la propria ombra sono alcune delle proposte delle sale **Biosfera,**

Percezione ed Eureka. La Sala Esplora per conoscere la scienza fin dalla più tenera età.

Planetario. Vivi un appassionante viaggio attraverso l'Universo con la proiezione di oltre 7.000 stelle.

Padiglione degli Spazi Naturali

Tutto sugli spazi naturali dell'Andalusia, l'ambiente e la sua conservazione.

Esterni

Il museo si apre all'esterno con i Percorsi Botanici, il Giardino dell'Astronomia, l'Osservatorio Astronomico, il Tendone della Ginnastica Mentale, le Sculture Dinamiche, la Zona delle Energie, i moduli di meccanica e percezione ed altri giochi all'aperto.

Torre di Osservazione. Un belvedere affacciato su Granada, dove sperimentare con la scienza e la tecnologia.

Farfallario Tropicale. Osserva dal vivo il ciclo della vita delle farfalle. Oltre 20 specie tropicali diverse.

Laboratorio Rapaci in Volo. Conosci l'ecologia e la biologia degli uccelli rapaci.

Mostre Temporanee

Oltre 5.000 m² distribuiti in sale espositive di diverse superfici.