



Horários

De 10.00 h. a 19.00 h. de Terça-Feira a Sábado e Segundas-Feiras vésperas de Feriados.
De 10.00 h. a 15.00 h. Domingos e Feriados.

Fechado: 1 e 6 de Janeiro, 1 de Maio, 25 de Dezembro e Segundas-Feiras.

Planetário: Consultar na Bilheteira, aproximadamente uma sessão por hora.
Para possíveis alterações, consultar o calendário na web.

Tarifas

	Museu	Museu + BioDomo	Planetário	*Só BioDomo
Geral:	7.00 €	11.00 €	2.50 €	6.00 €
Reduzida:	6.00 €	9.00 €	2.00 €	5.00 €
Escolar:	5.50 €	9.00 € (inclui guia)	2.00 €	5.00 € (inclui guia)

* Só BioDomo: Entrada até uma hora antes do fecho do museu

Tarifa reduzida: Maiores de 65 anos, menores de 18 anos e grupos organizados de mais de 15 pessoas.

*Tarifas sujeitas a possíveis variações.

A pé: A 15 minutos do centro.

De carro: Pelo Camino de Ronda e desde a Circular de Granada (Circunvalación).

Autocarro:

5 (Fernando de los Ríos-Parque de las Ciencias)
11 (Plaza de las Américas)
21 (Plaza de las Américas)
C5 (Alejandro Otero)

Metro: Paragem Alcázar del Genil.

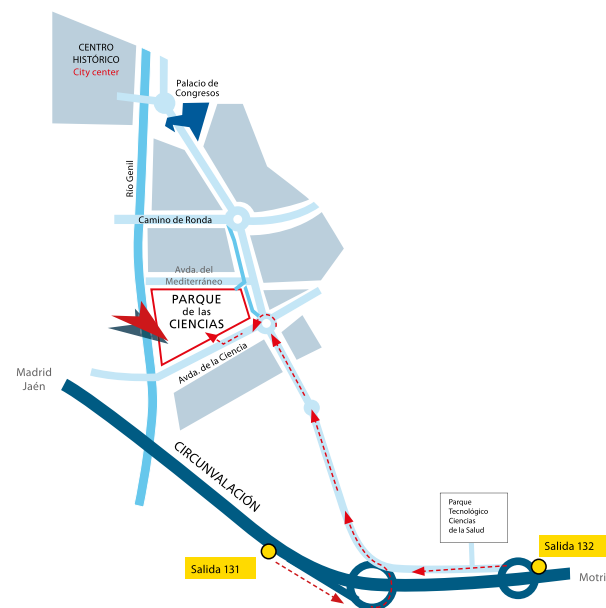

Mais informação

www.parqueciencias.com
Teléfono: 958 131 900
Avda. de la Ciencia s/n. 18006 Granada
info@parqueciencias.com



Edición 09/2018



Consorcio Parque de las Ciencias

Consejerías de Educación
Medio Ambiente y Ordenación del Territorio
Conocimiento, Investigación y Universidad. Junta de Andalucía
Instituto Andaluz de Prevención de Riesgos Laborales
Consejo Superior de Investigaciones Científicas
Ayuntamiento de Granada
Diputación Provincial de Granada
Universidad de Granada
CAIAGRANADA Fundación



Se procura um destino atractivo de ócio cultural, esse lugar é o Parque de las Ciencias de Granada. Situado a 15 minutos a pé do centro histórico da cidade, é um centro de ciência e museu interactivo que dedica 70.000 m² à diversão inteligente e ao entretenimento educativo. Com mais de 600.000 visitantes por ano, está consolidado como o museu mais visitado da Andaluzia.

Natureza, astronomia, jogos de mecânica, efeitos ópticos ou uma viagem ao interior do corpo humano, são alguns dos conteúdos permanentes do museu, para todas as idades. 27.000 m² de zonas verdes, 5.000 m² de exposições temporárias, área de descanso, picnic livre e café restaurante para passar um dia agradável.



Não pode perder:

BioDomo

Uma janela para a vida, dedicada à bio-diversidade do planeta num espaço onde habitam mais de 200 espécies de animais e plantas.

Planetário

Os seus projectores recriam mais de 7.000 estrelas, oferecendo uma visão do Universo em 360°, além de outros conteúdos numa dezena de programas diferentes.

Borboletário Tropical

20 espécies de borboletas e mais de 70 espécies de plantas de origem tropical e subtropical.

Aves de Rapina em Vão

Observar o vôo de uma águia ou como caça um falcão, a apenas poucos centímetros de distância.

Workshops e visitas guiadas

O museu oferece uma dezena de workshops diários, aptos para todos os públicos, além de visitas guiadas a diferentes espaços como o Lagar e o Dólmen.